



CARGO

199

"Año del Fortalecimiento de la Soberanía Nacional"

Nauta, 28 de Junio del 2022

OFICIO N.º 0021 - 2022 - GRL - DRSL - UF 1714RSLN/UCP

SEÑOR:
M.C. RAFAEL ENRIQUE FEIJOO MENDOZA
Director Ejecutivo
Unidad Ejecutora 1714 Red de Salud Loreto Nauta.

ATENCION:
C.P.C. MARIA LUISA GOMEZ MONDRAGON
Jefe de la Oficina de Administración
UE 1714 Red de Salud Loreto - Nauta.

DIRECCIÓN REGIONAL DE SALUD LORETO	
UNIDAD EJECUTORA N° 407 RED DE SALUD LORETO - NAUTA	
RECIBIDO	
REGISTRO	833
FECHA	30/06/2022
HORA	8:54 am
FIRMA	<i>[Handwritten Signature]</i>

Presente -

ASUNTO: REMITO INFORME TECNICO PARA LA ACEPTACION DE BAJA POR CAUSAL DE MANTENIMIENTO O REPRACION ONEROSA

Grato es dirigirme a usted, para saludarlo cordialmente y al mismo tiempo informarle a su digno despacho, que se está remitiendo el Informe Técnico para la aceptación de Baja de la Planta de Oxígeno Sistema PSA, por la causal de Mantenimiento o Reparación Onerosa ubicada en la IPRESS 1 - 4 Nauta.

Agradeciendo por anticipado por la atención que brinde a la presente, me suscribo de Ud., no sin antes expresarle las muestras de mi especial consideración y estima personal.

Atentamente,



DIRECCIÓN REGIONAL DE SALUD LORETO
UNIDAD EJECUTORA N° 407 RED DE SALUD LORETO - NAUTA
Tec. Cont. WILLIAM TELLO MSZOMBITE
Jefe de Unidad de Patrimonio

[Handwritten Signature]

OK
[Handwritten Signature]
25/06/2022

Cc.
Archivo.
RHM/ctu/jse/wtn.



UNIDAD EJECUTORA 1714 RED DE SALUD LORETO NAUTA
Unidad de Control Patrimonial



"Año del Fortalecimiento de la Soberanía Nacional"

UNIDAD EJECUTORA 1714 RED DE SALUD LORETO NAUTA
UNIDAD DE CONTROL PATRIMONIAL

ANEXO N° 01

FORMATO DE INFORME TÉCNICO (BAJA)

INFORME TÉCNICO N° 001-2022-GRL-GRSL-UE1714RSLN-UCP

A: C.P.C. MARIA LUISA GOMEZ MONDRAGON
Jefe de la Oficina de Administración
UE 1714 Red de Salud Loreto Nauta

DE: TEC. WILLIAM TELLO MOZOMBITE
Unidad de Control patrimonial
UE 1714 Red de Salud Loreto Nauta

ASUNTO: BAJA DE BIENES MUEBLES POR LA CAUSAL DE MANTENIMIENTO O REPARACION ONEROSA

FECHA: Nauta, 28 de Junio del 2022

I. BASE LEGAL

- DECRETO LEGISLATIVO N° 1439 - DECRETO LEGISLATIVO DEL SISTEMA NACIONAL DE ABASTECIMIENTO.
- RESOLUCION DIRECTORAL N° 0015-2021-EF/54.01 QUE APRUEBA LA DIRECTIVA DE GESTION DE BIENES MUEBLES PATRIMONIALES EN EL MARCO DEL SISTEMA NACIONAL DE ABASTECIMIENTO.
- DIRECTIVA N° 0006-2021-EF/54.01, DIRECTIVA PARA LA GESTION DE BIENES MUEBLES PATRIMONIALES EN EL MARCO DEL SISTEMA NACIONAL DE ABASTECIMIENTO
- DECRETO LEGISLATIVO N° 1278, DECRETO LEGISLATIVO QUE APRUEBA LA LEY DE GESTION INTEGRAL DE RESIDUOS SÓLIDOS.
- LEY N° 27595, LEY QUE ESTABLECE PROCEDIMIENTOS PARA ASIGNAR BIENES DADOS DE BAJA POR LAS INSTITUCIONES PUBLICAS, A FAVOR DE LOS CENTROS EDUCATIVOS DE LAS REGIONES DE EXTREMA POBREZA.
- DECRETO SUPREMO N° 007-2019-MINAN, DECRETO SUPREMO QUE APRUEBAN EL REGIMEN ESPECIAL DE GESTION Y MANEJO DE RESIDUOS DE APARATOS ELECTRICOS Y ELECTRONICOS.
- RESOLUCION MINISTERIAL N° 172-2016-VIVIENDA, RESOLUCION MINISTERIAL QUE APRUEBA EL REGLAMENTO NACIONAL DE TASACIONES.

II. ANTECEDENTES

- Mediante Resolución Ejecutiva Regional N° 131-2019-GRI-CR, de fecha 08 de febrero del 2009, se formaliza la creación de la Unidad Ejecutora 407 denominada Red de Salud Loreto Nauta, en el pliego 453 Gobierno Regional del Departamento de Loreto, con eficacia para su funcionamiento a partir del 02 de enero del 2019; disponiendo de un presupuesto de S/. 11105,463.00 (Once Millones Ciento Cinco Mil Cuatrocientos Sesenta y Tres y 00/100 Soles); por las fuentes de financiamiento: 1 Recursos Ordinarios, 09 Recursos Directamente Recaudados y genéricas del gasto: 2.1 Personal y Obligaciones Sociales, 2.3 Bienes y Servicios y Otros Gastos;
- El 22 de julio del 2019, la Unidad Ejecutora 1714 Red de Salud Loreto, la Oficina Ejecutiva de Planeamiento Estratégico de la Dirección Regional de Salud de Loreto, realiza la transferencia Bienes Muebles Patrimoniales a la Red de Salud Loreto Nauta, regularizado mediante Resolución Directoral N° 142-2021-GRI-DRSL-LORETO/30.01 de fecha 28.01.2021
- El inventario realizado en el Periodo fiscal 2021, se encontraron Bienes Muebles Patrimoniales en estado malo, presentándose Bienes Patrimoniales con causal de baja por Mantenimiento o Reparación Onerosa, la Planta Generadora de Oxígeno Sistema PSA, se reportó a la Oficina de Administración de la Red de Salud Loreto Nauta, donde se solicita el inicio al trámite de baja del bien en mención, toda vez que dicha Planta Generadora de Oxígeno Sistema PSA, se encuentra inoperativa, se adjunta tomas fotográficas de las mencionada Planta Generadora de Oxígeno Sistema PSA.

III. DESCRIPCIÓN DE LOS BIENES MUEBLES PATRIMONIALES (1)

- La Planta Generadora de Oxígeno Sistema PSA, propuesta para la baja se encuentran en una situación en la que el costo de mantenimiento y reparación e incluso la actualización es elevada en relación con el valor comercial, ubicado en la PRESS E - 4 Nauta de la Ciudad de Nauta, las características técnicas se encuentran el Apéndice A.
- Detallado en el Anexo denominado APÉNDICE A que forma parte del presente informe.

IV. ANÁLISIS Y EVALUACIÓN

- Mediante Resolución Directoral N° 142-2021-GRI-DRSL-LORETO/30.01, **ARTICULO PRIMERO:** Dejar sin efecto los alcances de la Resolución Directoral N°1226-2020GRI-DRS-LORETO/30.01 de fecha 26.20.2020 referida a la transferencia de los Bienes Muebles Patrimoniales a la Red de Salud Loreto Nauta, por contener errores materiales. **ARTICULO SEGUNDO:** Aprobar la transferencia Definitiva hacia la Red de Salud Loreto Nauta, los Bienes Patrimoniales. Con fecha 28 de enero del 2021.
- La documentación presentada a la Administración de la Red de Salud Loreto Nauta, conforma la Sustentación para dar inicio al proceso de baja de la Planta Generadora de Oxígeno Sistema PSA, por causal de Mantenimiento o Reparación Onerosa, a fin de ser extraído del Patrimonio institucional.
- La Planta Generadora de Oxígeno Sistema PSA, se encuentra en situación de avería de deterioro, que le impide cumplir las funciones para las cuales fue diseñado y cuya reparación es imposible y onerosa.

- La documentación emitida y presentada a la Administración de la Red de Salud Loreto Nauta, el encargado de la Unidad de Control Patrimonial ha efectuado la verificación del Bien a darse de baja en el SICPA - Modelo Patrimonio (MEP), dando merito a la baja por la causal de Mantenimiento o Reparación onerosa, según los antecedentes presentados a la Administración antes citada.

V. OBSERVACIONES Y COMENTARIOS

- De acuerdo con lo señalado en los artículos 47, 48, 48.1, literal a), del título VII "Baja de Bienes Muebles Patrimoniales" de la Directiva N° 0006-2021-EI/54.01, denominada "Directiva para la Gestión de Bienes Muebles Patrimoniales en el marco del Sistema Nacional de Abastecimiento", aprobada con Resolución Directoral N° 0015 2021/EI/54.01, se establece la definición de baja, así como la causal de Mantenimiento o Reparación onerosa:
- La Unidad de Control Patrimonial elabora el informe técnico de baja y el ante proyecto de resolución, recomendando la baja de la Planta Generadora de Oxígeno Sistema PSA, que serán elevados a la Oficina de Asesoría Jurídica, a fin de que proceda a elaborar el proyecto de resolución, el mismo que deberá estar debidamente virado, a fin de ser remitido a la Dirección Ejecutiva de la Red de Salud Loreto Nauta, lo que de encontrarse conforme, en un plazo de quince días hábiles de su recepción, suscribirá la Resolución autorizando la baja del Bien Patrimonial, de considerarlo pertinente.
- Los bienes muebles patrimoniales dados de baja, pueden ser utilizados por la misma entidad para fines de enseñanza o de reparación de otros bienes muebles patrimoniales, siempre que se cuente con talleres o centros dedicados a dichas actividades.

VI. CONCLUSIONES

- Por lo expuesto en los rubros Análisis - Evaluación y Observaciones - Comentarios y estando conforme la documentación remitida a la Administración de la Red de Salud Loreto Nauta, requisitos exigidos en la Directiva N° 0006-2021-EI/54.01, denominada "Directiva para la Gestión de Bienes Muebles Patrimoniales en el marco del Sistema Nacional de Abastecimiento", se concluye lo siguiente:
- Los Bienes propuesto para la baja, es de prioridad de la Unidad Ejecutora 1714 Red de Salud Loreto Nauta, asignado a la PI:US 1-4 Nauta, según el SICPA - Modelo Patrimonio (MEP).
- Los Bienes propuesto para la baja se encuentra debidamente conciliado con la Unidad de Contabilidad de la Red de Salud Loreto Nauta.
- Que habiendo quedado inoperativo, la Planta Generadora de Oxígeno Sistema PSA y estando a lo señalado en la aceptación de la causal de baja por Mantenimiento o Reparación Onerosa, dicha onerosidad se enmarca dentro de la causal en mención establecida en la Directiva N° 0006-2021-EI/54.

VII. RECOMENDACIONES

- Se recomienda proceder con la baja de la Planta Generadora de Oxígeno Sistema PSA por la causal de Mantenimiento o Reparación. Dicha Planta de Oxígeno presenta los siguientes componentes:
 - Código Patrimonial 46229250001 TRANSFORMADOR (MAYOR V. UN), cuyo valor neto S/. 15,729.00 (Quince mil setecientos veintinueve y 00/100 soles)
 - Código Patrimonial 46229039001 TABLERO DE CONTROL ELÉCTRICO TRIFÁSICO, cuyo valor neto S/. 3,466.36 (tres mil cuatrocientos sesenta y seis con 36/100 soles)
 - Código Patrimonial 532222670003 COMPRESORA DE AIRE PARA USO MÉDICO, cuyo valor neto S/. 3,636.26 (tres mil seiscientos treinta y seis y 26/100 soles)
 - Código Patrimonial 67229030001 SECADORA DE AIRE, cuyo valor neto S/. 16,079.27 (Dieciséis mil veintinueve y 27/100 soles)
 - Código Patrimonial 67223980001 CENTRAL DE OXÍGENO - PLANTA GENERADORA DE OXÍGENO, cuyo valor neto S/. 15,079.00 (Quince mil veintinueve y 00/100 soles)
 - Código Patrimonial 046482620001 TANQUE DE ACIDO INOXIDANTE, cuyo valor neto S/. 76,870.00 (Setenta y seis mil ochocientos setenta y 00/100 soles)
 - Código Patrimonial 602242970001 FLOJOMETRO DE GASES CON HUMIDIFICADOR, cuyo valor neto S/. 13,671.11 (trece mil seiscientos setenta y uno y 11/100 soles)
 - Código Patrimonial 602203550001 ANALIZADOR DE OXÍGENO, cuyo valor neto S/. 12,369.00 (Doce mil trescientos sesenta y nueve y 00/100 soles) cuyos características se detallan en el presente informe.
- Se recomienda elevar el Informe Técnico de Baja y Proyecto de Resolución a la Dirección Ejecutiva de la Red de Salud Loreto Nauta, para su evaluación y aprobación, de encontrarse conforme proceder a emitir la resolución respectiva, la misma que se adjunta en el proyecto.
- Se recomienda a las áreas de Contabilidad y Contabil Patrimonial, efectuar las acciones necesarias para que el bien mueble dado de baja, sea excluido del registro patrimonial y contable de la Red de Salud Loreto Nauta.
- Se recomienda concluido el procedimiento de baja, efectuar el registro correspondiente en el Módulo de Patrimonio del SIGA - MFI.

VIII. DOCUMENTACION QUE SE ADJUNTA (2)

1	Informe Técnico N° 001-2022-GRI-GRSI-UE1714RSIN-UCP
2	Panels fotográficos de la Planta Generadora de Oxígeno Sistema PSA
3	
4	

Tec. Cont. WILLIAM TELLO MOZOMBITE
Jefe de Unidad de Patrimonio
Responsable de la Oer

(1) Complementariamente a la descripción de los bienes muebles patrimoniales, se adjuntan al Informe Técnico, según la naturaleza de los procedimientos, los siguientes Apéndices:

- a) Apéndice A: para el alta, baja, actos de adquisición, administración, disposición o saneamiento administrativo
- c) Apéndice B: para subasta pública

(2) Se recomienda incluir panels fotográficos de ser pertinentes.

PANEL FOTOGRAFICO

PLANTA GENERADORA DE OXIGENO SISTEMA PSA



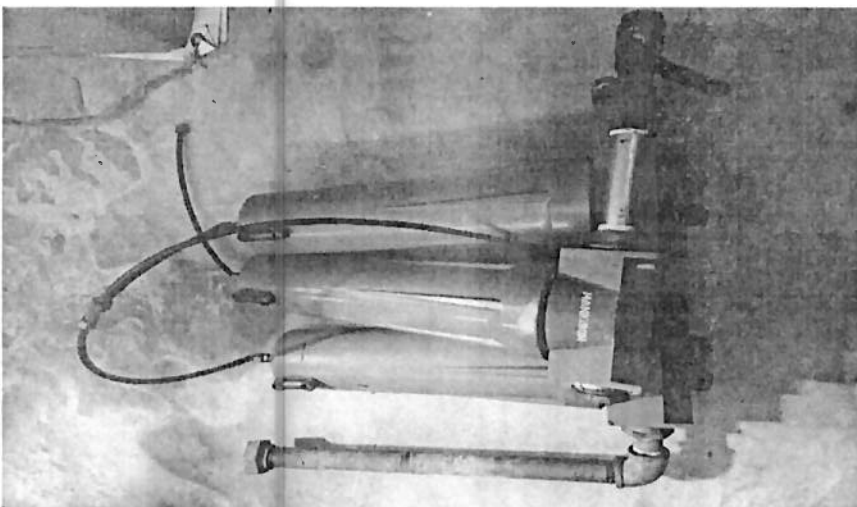

APENDICE A

FICHA DE DESCRIPCION DE LOS BIENES MUEBLES PATRIMONIALES

N° DE ORDEN	CODIGO PATRIMONIAL	DENOMINACION	MARCA	MODELO	COLOR	DIMENSIONES	SERIE	DETALLE TECNICO		CUENTA CONTABLE	VALOR NETO (S/.)	CAUSAL DE ALTA/BAJA	UBICACION FISICA
								OTROS					
1	4000000000	MAQUINARIA PARA EL LABORATORIO DE ANALISIS DE SUELO	EP	SV	SC	SC	SS			4000000000	15,720.00	MANEJO Y REPARACION	PRESS - 4 ALTA
2	4000000000	MASINARIA PARA EL LABORATORIO DE ANALISIS DE SUELO	SV	SV	SC	SC	SS			4000000000	2,400.00	MANEJO Y REPARACION	PRESS - 4 ALTA
3	5000000000	COMPRESORA DE AIRE PARA USO LABORATORIO	AGERSON	SV	SC	SC	4578-602			5000000000	3,600.00	MANEJO Y REPARACION	PRESS - 4 ALTA
4	6000000000	SECADESA DE AIRE	AGERSON	SV	SC	SC	80-0000000000			6000000000	15,000.00	MANEJO Y REPARACION	PRESS - 4 ALTA
5	6000000000	GENERADORA DE AIRE CONDICIONADO	AGERSON	SV	SC	SC	SS			6000000000	15,000.00	MANEJO Y REPARACION	PRESS - 4 ALTA
6	6000000000	MAQUINARIA PARA EL LABORATORIO DE ANALISIS DE SUELO	SV	SV	SC	SC	SS			6000000000	70,000.00	MANEJO Y REPARACION	PRESS - 4 ALTA
7	6000000000	MAQUINARIA PARA EL LABORATORIO DE ANALISIS DE SUELO	SV	SV	SC	SC	SS			6000000000	13,000.00	MANEJO Y REPARACION	PRESS - 4 ALTA
8	6000000000	MAQUINARIA PARA EL LABORATORIO DE ANALISIS DE SUELO	MANEJO	MANEJO	SC	SC	SS			6000000000	2,350.00	MANEJO Y REPARACION	PRESS - 4 ALTA
TOTAL BIEN ACTIVO											5/	156,780.00	

(1) En caso de subasta pública.
 (2) En caso de subasta pública.
 (3) En caso de venta pública.
 (4) En caso de compra pública.



541

ANEXO N° 08
FORMATO DE FICHA TECNICA DE VEHICULO

FICHA TECNICA DE VEHICULO					
Entidad u Organización de la Entidad	407-1714 RED DE SALUD LORETO - NAUTA	Categoría	AMBULANCIA CAMIONETA	Color	BLANCO
Denominación	AMBULANCIA	N° de chasis (VIN)		Combustible	PETROLEO
N° Placa vehicular		N° de ejes	1	Transmisión	MECANICA MANUAL
Carrocería	SEDAN - AMBULANCIA	N° de motor		Cilindrada	6
Marca	VOLKSWAGEN	N° de serie	WV3Z27JZEX007867	Kilometraje	
Modelo	TRANSPORTER	Año de fabricación	1993	N° de Tarjeta de Identificación Vehicular	
Valor de tasación (S/) o valor neto (S/)					
DESCRIPCIÓN			APRECIACION TECNICA DEL SISTEMA		
1. SISTEMA DE MOTOR					
Cilindros			En mal estado		
Carburador / carter			En mal estado		
Distribuidor / bomba de inyección					
Bomba de gasolina					
Purificador de aire					
2. SISTEMA DE FRENOS					
Bomba de frenos			En mal estado		
Zapatillas y tambores			Regular		
Discos y pastillas			Regular		
3. SISTEMA DE REFRIGERACIÓN					
Radiador			En mal estado		
Ventilador			En mal estado		
Bomba de Agua			En mal estado		
4. SISTEMA ELÉCTRICO					
Motor de arranque			En mal estado		
Batería			En mal estado		
Alternador			En mal estado		
Beltina			En mal estado		
Relay de alternador			En mal estado		
Faros delanteros			En mal estado		
Direccionales delanteros			En mal estado		
Luces posteriores			En mal estado		
Direccionales posteriores			En mal estado		
Auto radio			En mal estado		
Parlantes			En mal estado		
Claxon			En mal estado		
Circuito de luces (faros, cableados)			En mal estado		
5. SISTEMA DE TRANSMISIÓN					
Caja de cambios			En mal estado		
Bomba de embrague			En mal estado		
Caja de transferencia			En mal estado		
Diferencial trasero			En mal estado		
Diferencial delantero (4x4)			En mal estado		
6. SISTEMA DE DIRECCIÓN					
Volante			En mal estado		
Caña de dirección			En mal estado		
Cremallera					
Rótulas					
7. SISTEMA DE SUSPENSIÓN					
Amortiguadores / muelles			En mal estado		
Barras de torsión			En mal estado		
Eje estabilizador			En mal estado		
Llantas			En mal estado		
8. CARROCERÍA					
Capot del motor			Regular		
Capot de maletera			Regular		
Parachoques delantero			Regular		
Parachoques posterior			Regular		
Lunas laterales			Regular		
Lunas cortaviento			Regular		
Parabrisas delantero			Regular		
Parabrisas posterior			Regular		
Tanque de combustible			Regular		

Puertas	Regular
Asientos	Regular
9. ACCESORIOS	
Aire acondicionado	En mal estado
Alarma	En mal estado
Plumillas	En mal estado
Espijos	En mal estado
Cinturones de seguridad	En mal estado
Antena	En mal estado
10. OTRAS CARACTERISTICAS RELEVANTES	
11. APRECIACION TÉCNICA GENERAL	

DIRECCION REGIONAL DE SALUD LORETO
 UNIDAD EJECUTORA N° 407 RED DE SALUD
 LORETO - PIURA

Tec Cont. WILSON PEDRO ROSA GONZALEZ
 Jefe de Unidad de Patrimonio

[Handwritten Signature]

Morales Eusebio Rolando Chumbe
 Mecanico Automotriz

Mecanico

539

ANEXO N° 08
FORMATO DE FICHA TECNICA DE VEHICULO

FICHA TECNICA DE VEHICULO					
Entidad u Organización de la Entidad	407-1714 RED DE SALUD LORETO - NAUTA	Categoría	AMBULANCIA CAMIONETA	Color	BLANCO
Denominación	AMBULANCIA	N° de chasis (VIN)		Combustible	PETROLEO
N° Placa vehicular		N° de ejes	1	Transmisión	MANUAL - MECANICA
Carrocería	SFDAN - AMBULANCIA	N° de motor		Cilindrada	6
Marca	TOYOTA	N° de serie	JTERB371J1B0056674	Kilometraje	
Modelo	LAND CRUISER	Año de fabricación	1993	N° de Tarjeta de Identificación Vehicular	
Valor de tasación (S/) o valor neto (S/)					
DESCRIPCIÓN			APRECIACION TECNICA DEL SISTEMA		
1. SISTEMA DE MOTOR					
Cilindros		En mal estado			
Carburador / carter		En mal estado			
Distribuidor / bomba de inyección					
Bomba de gasolina					
Purificador de aire					
2. SISTEMA DE FRENOS					
Bomba de frenos		En mal estado			
Zapatas y tambores		Regular			
Discos y pastillas		Regular			
3. SISTEMA DE REFRIGERACIÓN					
Radiador		En mal estado			
Ventilador		En mal estado			
Bomba de Agua		En mal estado			
4. SISTEMA ELÉCTRICO					
Motor de arranque		En mal estado			
Batería		En mal estado			
Alternador		En mal estado			
Bobina		En mal estado			
Relay de alternador		En mal estado			
Faros delanteros		En mal estado			
Direccionales delanteros		En mal estado			
Luces posteriores		En mal estado			
Direccionales posteriores		En mal estado			
Auto radio		En mal estado			
Parlantes		En mal estado			
Claxon		En mal estado			
Círculo de luces (faros, cableados)		En mal estado			
5. SISTEMA DE TRANSMISIÓN					
Caja de cambios		En mal estado			
Bomba de embrague		En mal estado			
Caja de transferencia		En mal estado			
Diferencial trasero		En mal estado			
Diferencial delantero (4x4)		En mal estado			
6. SISTEMA DE DIRECCIÓN					
Volante		En mal estado			
Caña de dirección		En mal estado			
Cremallera					
Rótulas					
7. SISTEMA DE SUSPENSIÓN					
Amortiguadores / muelles		En mal estado			
Barra de torsión		En mal estado			
Barra estabilizadora		En mal estado			
Llantas		En mal estado			
8. CARROCERÍA					
Capot del motor		Regular			
Capot de maíetera		Regular			
Parachoques delantero		Regular			
Parachoques posterior		Regular			
Lunas laterales		Regular			
Lunas cortaviento		Regular			
Parabrisas delantero		Regular			
Parabrisas posterior		Regular			
Tanque de combustible		Regular			
Puertas		Regular			
Asientos		Regular			

9. ACCESORIOS	
Aire acondicionado	En mal estado
Alarma	En mal estado
Plumillas	En mal estado
Espijos	En mal estado
Cinturones de seguridad	En mal estado
Antena	En mal estado
10. OTRAS CARACTERÍSTICAS RELEVANTES	
11. APRECIACIÓN TÉCNICA GENERAL	

DIRECCION REGIONAL DE SALUD LORETO
UNIDAD EJECUTIVA N° 407 RED DE SALUD
LORETO - MAYA

Tec. Conl. WILLIAM TELMO MOZOMBITE
Jefe de Inspección de Vehículos



Mandelusebic Rolando Chumbe
Mecánico Automotriz

Mecanico